

Boletim de circulação interna do Instituto de Física da UFRGS.
Publicado as sextas-feiras durante o período letivo.

No. 87. 20 a 27 de setembro de 1991

Notas.

- ⇒ Marcia Barbosa estará no Institute for Physical Science and Technology na Universidade de Maryland, colaborando com o Prof. Michael E. Fisher de 20 a 30/09. Nesse período participará do Symposium in Honor to Michael E. Fisher (23 e 24/09) em Washington DC, USA.
- ⇒ Nossos votos de Boas Vindas à nova bibliotecaria do IF Jaqueline Trombin que assumiu em 12/09.
- ⇒ Em portaria n. 4517 de 20/09/91 a PROGRAD estabelece em 19 de outubro de 1991 o término do 1. semestre de 1991.

1991											
JULHO				AGOSTO				SETEMBRO			
D	S	T	Q	D	S	T	Q	D	S	T	Q
Q	Q	S	S	Q	Q	S	S	Q	Q	S	S
1	2	3	4			1	2	1	2	3	4
5	6					3	4	5	6	7	
7	8	9	10	4	5	6	7	8	9	10	11
11	12	13		8	9	10		12	13	14	
14	15	16	17	11	12	13	14	15	16	17	18
18	19	20		15	16	17		19	20	21	
21	22	23	24	18	19	20	21	22	23	24	25
25	26	27		22	23	24	25	26	27	28	
28	29	30	31	25	26	27	28	29	30		
				29	30	31					
OUTUBRO				NOVEMBRO				DEZEMBRO			
D	S	T	Q	D	S	T	Q	D	S	T	Q
Q	Q	S	S	Q	Q	S	S	Q	Q	S	S
1	2	3	4			1	2	1	2	3	4
5						3	4	5	6	7	
6	7	8	9	3	4	5	6	8	9	10	11
10	11	12		7	8	9		12	13	14	
13	14	15	16	10	11	12	13	15	16	17	18
17	18	19	20	14	15	16		19	20	21	
21	22	23	24	17	18	19	20	22	23	24	25
25	26			21	22	23		26	27	28	
27	28	29	30	24	25	26	27	29	30	31	
				28	29	30					
				29	30	31					
1992											
JANEIRO				FEVEREIRO				MARÇO			
D	S	T	Q	D	S	T	Q	D	S	T	Q
Q	Q	S	S	Q	Q	S	S	Q	Q	S	S
1	2	3	4				1	1	2	3	4
5	6	7	8				2	5	6	7	
9	10	11		2	3	4	5	8	9	10	11
12	13	14	15	6	7	8		12	13	14	
16	17	18		9	10	11	12	15	16	17	18
19	20	21	22	13	14	15		19	20	21	
23	24	25		16	17	18	19	22	23	24	25
26				20	21	22		26	27	28	
27	28	29	30	23	24	25	26	29	30	31	
				27	28	29					
				28	29						
				29							
				30							
				31							

⇒ Apresentamos novamente a tabela de valores das bolsas do CNPq com alguns valores alterados em relação à tabela publicada no SPIN 86 e algumas comparações com bolsas da FAPESP, publicada no Jornal Ciência Hoje de 13 de setembro de 1991.

Modalidade	Valor (Cr\$)	
	CNPq	Fapesp
Iniciação científica	60.800	58.950
Aperfeiçoamento	121.600	115.440
Mestrado	182.400	(*) 161.330
	-	176.070
Doutorado	267.000	(*) 227.620
	-	264.140
Pós-doutorado	534.700	302.660
Recém-doutor	443.064	-
Pesquisador:		
IA	228.407	-
IB	216.987	-
IC	205.565	-
IIA	182.726	-
IIB	173.590	-
IIC	164.453	-
Desenvolvimento científico regional:		
Pesquisador IA	611.123	-
IB	580.567	-
IC	550.011	-
IIA	488.899	-
IIB	465.981	-
IIC	443.064	-
IIIA	343.757	-
IIIB	328.479	-
IIIC	305.562	-
Pesquisador visitante brasileiro:		
IA	763.904	-
IB	723.723	-
IC	683.541	-
IIA	596.838	-
IIB	566.740	-
IIC	535.268	-
Pesquisador visitante estrangeiro (IA)	993.075	-
Pesquisador associado:		
A	840.294	-
B	687.514	-
C	572.928	-
Pesquisador aposentado (IA)	572.928	-

(*) A Fapesp tem 2 níveis de auxílios para mestrado e doutorado.

Universidade volta às aulas

□ Calendário escolar, que reinicia hoje, pode se estender até o dia 15 de fevereiro. Reitoria tem algumas opções para o ano letivo

As aulas da Universidade Federal do Rio Grande do Sul (UFRGS) começam hoje, após a greve de 106 dias dos 2.500 professores. Também hoje a Reitoria da universidade pode definir o novo calendário escolar, que deverá se prolongar no mínimo até 15 de fevereiro de 1992. Os professores decidiram encerrar a greve porque receberam reajustes salariais de 82% a 164%, conforme os níveis e jornada de trabalho.

Maria Assunta Campilongo, do comando de greve, e Ana Maria Braga, primeira-secretária da Associação dos Docentes da UFRGS (Adufrgs), confirmaram que os 18 mil alunos terão aulas normais a partir de hoje. Os professores paralisaram a partir de 5 de junho, exigindo 150% de reposição, referentes às perdas ocorridas de abril de 1990 a abril deste ano. As perdas anteriores, causadas pelos planos econômicos, desde 1987, estão sendo discutidas na Justiça. Com o reajuste de 82% a 164%, aprovado na semana passada, os professores resolveram encerrar a greve.

Em junho, o professor auxiliar um, com 20 horas semanais, estava recebendo Cr\$ 57.190,85. Com o reajuste de 82%, passará a Cr\$ 104.181,28. O vencimento de um professor titular, doutor e com dedi-

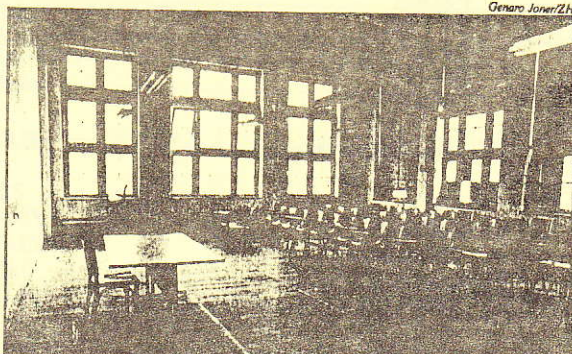

UFRGS: professores universitários deixaram as salas vazias durante 106 dias

cação exclusiva (cargo mais alto na universidade) aumentará 164%, de Cr\$ 430.517,61 a Cr\$ 1.136.689,16. Os professores não ganharam os 150%, mas acham que o reajuste médio de 123% compensou. "A greve marcou uma posição de retomada da dignidade dos professores e da própria universidade", avaliou Maria Campilongo.

CALENDÁRIO — Hoje, a Reitoria também deve anunciar o novo calendário escolar. Na sexta-feira, o reitor em exercício, Geraldo Kroeff de Faria, reuniu-se com os professores, alunos e funcionários, elaborando algumas opções. O primeiro semestre já está definido: começa hoje e termina a 19 de outubro. O segundo semestre depende da forma de matrícula. Se a matrícula for manual, nas próprias faculdades, o segundo se-

meestre vai de 28 de outubro a 15 de fevereiro. Se a matrícula for computadorizada, irá de 11 de novembro a 29 de fevereiro. O mesmo acontece para o primeiro semestre de 1992. Com matrícula manual, vai de 16 de março a 4 de julho ou de 23 de março a 11 de julho. Com matrícula por computador, de 30 de março a 18 de julho.

Os professores voltam ao trabalho, mas continuam mobilizados. Maria Campilongo e Ana Braga disseram que uma comissão paritária, constituída no Ministério da Educação, tem prazo de 90 dias para avaliar distorções no plano de carreira. Os professores universitários também acompanharão de perto a votação do "emendão" constitucional, que pode privatizar as universidades federais e suspender a garantia de aplicação de 18% do orçamento na educação.

Publicações

PEREIRA, L.G., TEIXEIRA, S. R., SCHREINER W. H., MISSELL, F. P., BAUMVOL, I. J. R. Magnetic behaviour of thin film multilayers and phases of the Fe-Nd and Fe-Nd-B system. **Physica Status Solidi** (a), Berlin, v. 125, n. 2, p. 625-634, June 1991.

⇒ Transcrevemos abaixo o orçamento da Secretaria de Ciência e Tecnologia encaminhado ao Congresso:

UNIDADES	PROJETO DE LEI no. 26/91 (Cr\$ milhões/ abril-91)
OCC	
Adm. Direta	60.796
Adm. Central (1)	7.036
PADCT	19.816
INPE (2)	18.513
INPA	1.621
INT	861
FNDCT (3)	12.951
Adm. Supervis.	116.697
CTI	2.923
CNPq (4)	79.183
→bolsas	69.266
→outros	9.917
FINEP (3)	34.591
FUNDOS	2.081
FAES	1.107
FAAM	215
FUNAT	442
FAI (5)	317
TOTAL OCC	179.576
Pessoal (4)	20.325
TOTAL C/PESSOAL	199.901
Dívida	10.258
TOTAL GERAL	210.159
TOTAL GERAL (US\$ milhões) (6)	806

(1) Inclui Cr\$1.181 milhões - fonte 138

(2) Inclui Cr\$8.969 milhões (US\$34,4milhões) de ingressos externos

(3) Inclui Empréstimos BID (Ingressos e Contrapartida)

(4) Inclui apenas os recursos do Tesouro (ordinário e vinculado)

O CNPq possui também recursos de OUTRAS FONTES e TRANSFERÊNCIAS.

(5) O valor lançado no FAI refere-se ao montante incluído no orçamento do GTI na fonte 250.

(6) US\$1,00= CR\$260,73 (TAXA DE CAMBIO de 30/04/91-LDO).

Esta proposta apresenta profundos cortes principalmente no custeio do CNPq (auxílios de fomento e custeio dos Institutos do próprio CNPq) e no FNDCT que cobre os convênios da FINEP com os Institutos de Pesquisas das Universidades. A parte especificada como FINEP destina-se a empréstimos ao setor produtivo (ADITEM). Eventuais modificações deste orçamento somente podem ser alcançadas por pressões junto ao Congresso Nacional.